

BIOTRIGO EXCALIBUR

WBC201314

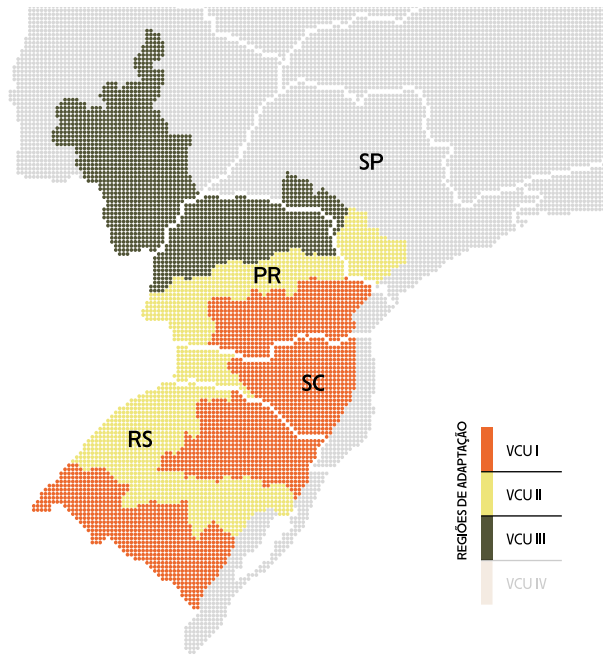

- Alto potencial de rendimento;
- Uma excelente opção para abertura de semeadura;
- Perfil fitossanitário defensivo e robusto, com elevada resistência às principais doenças foliares;
- Trigo melhorador com excelente PH e tolerância à germinação na espiga.

SUGESTÕES DE CULTIVO

- Densidade de população de plantas:
50-55 plantas finais/m linear ou 300 e 330 plantas finais/m
- Para áreas de alta fertilidade, ou em caso de populações acima do recomendado, considerar o uso de regulador de crescimento;
- Maior responsividade em áreas de alto investimento;
- Ter giberela como doença-alvo.

QUALIDADE INDUSTRIAL

Classificação	Melhorador
Força de glúten (W)	363 (W 10 ⁻⁴ Joules)
Estabilidade (min)	>20

Dados de 3 anos e 8 locais (média Brasil)

CARACTERÍSTICAS AGRONÔMICAS*

Germinação na espiga	7
Comportamento à geada	6
Comportamento ao acamamento	6
PH	7
Estatura da planta	Média
Crestamento	7
PMS	34g
Perfilhamento	Médio
Comportamento à debulha natural	7

*O parâmetro de notas é o mesmo utilizado no gráfico de reação às doenças abaixo.

REAÇÃO ÀS DOENÇAS

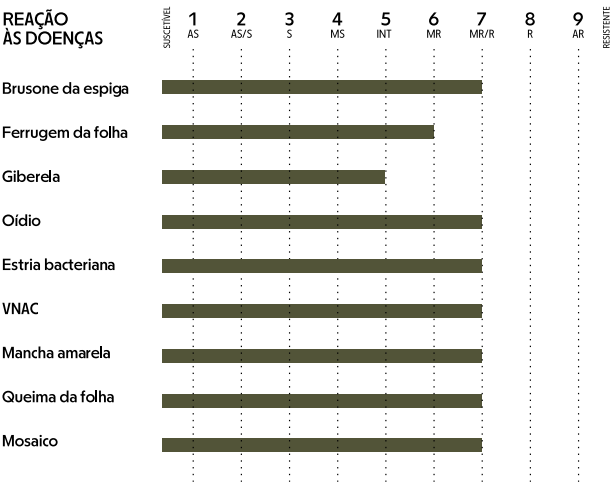

III: intermediário